



ENERGY MEDICINE SYSTEM™

HEALTH NAVIGATOR™

INFORMATIONAL MEDICINE SYSTEM™

PRODUKTKATALOG



HEALTH NAVIGATOR™



CoRe Informational System CIS

Das CoRe Informational System (CIS) umfasst die Softwaredatenbank, den Softwareschlüssel und den Hologrammgenerator. Es ist ein qualitativ hochwertiges System, das die Ansprüche derjenigen erfüllt, die keine energetischen Modalitäten einsetzen möchten, und liegt in einem erschwinglichen Preisrahmen. Das CoRe Informational System eignet sich zur Auswertung und therapeutischen Unterstützung von Menschen, Tieren und Pflanzen sowie von Biosystemen, wie einer Wohnung, einem Geschäft oder einer Organisation. Es ist auch eine gute Wahl für Therapeuten, die Fernberatungen anbieten. Das CIS ist das erste seiner Art, das eine umfassende Philosophie, Definierbarkeit und reproduzierbare Ergebnisse bietet.



Software / Schlüssel

Dieses Paket enthält die Software, die das Herz unseres Erfolgs darstellt. Viele Jahre der Forschung haben zu einem Produkt geführt, das informatives Scannen und therapeutische Unterstützung zum ersten Mal mit Reproduzierbarkeit versieht. Diese Konfiguration lässt alle zukünftigen Aktualisierungsmöglichkeiten zu, die eine Welt der integrierten Informations- und Energiemedizin öffnen werden.



Hologrammgenerator

Dieser halbleitende White-Noise-Generator wird aufgrund des hervorragenden Scanning-Algorithmus unseres Systems in einen Hologrammgenerator umgewandelt. Die holografische Beschaffenheit der fraktalen Geometrie wird hier zum ersten Mal dazu verwendet, sonst scheinbar zufälligen Mustern Bedeutung zuzuordnen.



Datenbank - Mehr als 100.000 Einträge

Einsatz von Resonanzen und informativen Einträgen aus allen Gesundheitsmodalitäten des Ostens und Westens - z. B. Ernährung und Nahrungsergänzungsmittel, homöopathische Mittel, Kräuter, Akupunkturpunkte und -meridiane, Motivationen und emotionale Konzepte, Blüten- und Edelsteinessenzen, Farben, Chakras sowie Pathogene, Gifte und viele mehr – um schnell und effektiv zum Kern der Beschwerden eines Klienten vordringen und ihn bioinformativ unterstützen zu können. Die Datenbank ist offen und kann leicht individuell definiert werden.



Inergetix-EMDR (optional/empfohlen)

Inergetix-Eye Movement Desensitization & Reprocessing ist ein Softwareprogramm, das mehrere hundert Hintergrundbilder und -sätze sowie verschiedene Animationen und Musik enthält. Diese Visualisierungstherapie kann mit einem Projektor auf eine Leinwand projiziert oder direkt mit unserer Display-Brille oder einfach auf einem Computerbildschirm angezeigt werden. Das EMDR gehört nicht zum CIS, wird jedoch allen Benutzern als sehr wirksame Anwendungsform für das DLE empfohlen. Bei einem sehr hohen Prozentsatz informativer Probleme, wie z. B. Sucht, Trauma, Zwängen, Ängsten, Autismus und ADHD bietet diese Therapieart wichtige Schlüssel zu Lösungen, insbesondere, wenn sie mit einer CoRe-Auswertung resonierender Informationen kombiniert wird.



CoRe Basic System S1

Das Basic System S1 enthält alle Komponenten des CIS und zusätzlich die Biofeedback- & Organ-Programme, die Resonant Information Transfer Unit (RITU), die leichten Handgelenkelektroden und das Buch ‚Natural Medicines Database‘. Es ist ein kostengünstiges Einstiegsgerät in die Energiemedizin, das später leicht durch unsere Health Navigator Unit erweitert werden kann (siehe Advanced System). Das Biofeedback-Programm bietet klientenspezifische Frequenztherapie in Echtzeit.

Resonant Information Transfer Unit - RITU

Beliebige Substrate können auf die RITU gelegt und mit einer der mehreren tausend Resonanzen informiert werden, die zur Datenbank der Basic Software gehören. Auch eigene Mittel können verwendet werden. Sie können Wasser, Zuckerpillen, holografische Armbänder, Magnetkarten oder Röhrchen mit Alkohol informieren. Vorformulierte Substrate, wie bei den teuren Infozeutika, sind nicht erforderlich. Die RITU integriert Anschlüsse für die leichten Elektroden und auch einen Audio-Ausgang für Klang.



Therapeutische Unterstützung von Organen

Mehr als 2000 Teile menschlicher Organe mit ihren Namen und grafischen, meist 3D-Abbildungen, die therapeutisch unterstützt werden können, mit Anzeige der Verbesserung in Prozent und der Möglichkeit, eine Zeit für die therapeutische Unterstützung einzustellen.



Biofeedback-Frequenzen

Der Hologrammgenerator findet zusammen mit einem schnellen Scanning-Algorithmus die speziellen Frequenzen, mit denen der Klient im Zusammenhang mit den eingegebenen Symptomen in diesem Moment resoniert. Es wurde festgestellt, dass dieser klientenspezifische Echtzeitmodus wirksamer ist, insbesondere im Fall von unspezifischen Befunden.



Leichte Handgelenkelektroden

Aufgrund der hohen Nachfrage vonseiten unserer Kunden bieten wir leichte Handgelenkelektroden an, die sich auch für Kinder und ältere Personen eignen.



Buch ‚Natural Medicines Comprehensive Database‘

Online-Abonnement für ein Jahr sowie ein 2000-seitiges Buch, in dem mehr als 10.000 der in der Standard-CoRe-Software enthaltenen natürlichen Resonanzen beschrieben werden, mit Anmerkungen zu Indikationen, Kontraindikationen und Markenprodukten, die eine bestimmte Substanz enthalten.





Advanced System S2

Das Advanced System ist unsere vollständigste und ausgeglichenste Konfiguration von Komponenten, die selbst den anspruchsvollsten Anwendungen genügt. Dieses System umfasst alle CIS-Komponenten, Organunterstützung, Biofeedback, Frequenz-Sets, Resonanzfrequenzen, Handelektroden aus Gold, das Buch und Abonnement 'Natural Medicines Database' und den Health Navigator.

Health Navigator

Der Health-Navigator ist der nächste Schritt in der Integration von Informations- und Energiemedizin:

- Klangtherapie über Kopfhörer oder Lautsprecher
- TENS und elektrische Frequenztherapie nach Anschluss einer unserer 8 verschiedenen Elektroden
- Magnetische Frequenztherapie
- Lichttherapie mit bis zu 2 Licht-Array-Pads, von denen jedes 32 rote und infrarote LEDs enthält
- Plasmalichttherapie nach Royal Rife mit unserem 20-röhrigen Plasmagenerator
- Erweiterter Frequenzbereich von 20 Kilohertz auf 2 Megahertz mit dem Arbitrary Waveform Generator
- Informieren von Armbändern oder Karten mit energetischen Frequenzen und/oder resonierenden Informationen
- Therapie mit Musik und anderen Wellendateien, die von Ihnen aufgenommen oder vom CoRe-System bereitgestellt werden



Frequenz-Sets

1100 Sets vorprogrammierter krankheitsspezifischer Frequenzen (ca. 8000 Frequenzen), die sich in der Forschung der letzten 50 Jahre, einschließlich der von Rife, Clark und vielen anderen unabhängigen Forschern empirisch als wertvoll für die jeweiligen Probleme erwiesen.

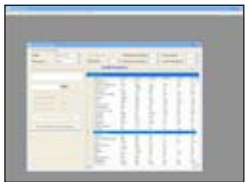

Resonanzfrequenzen

Der Modus 'Resonanzfrequenzen' nutzt den einzigartigen informativen Scanning-Algorithmus, der das Advanced System allen anderen Systemen auf dem Markt überlegen macht, von denen nur vorprogrammierte generische, jedoch nicht klientspezifische Frequenzen verwendet werden.

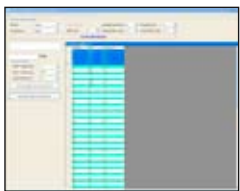

Handelektroden aus Gold

Unsere ergonomisch geformten, goldlegierten Handelektroden berücksichtigen mehrere Prinzipien der Biogeometrie. Sie sind schon an sich informative Vermittler für ein besseres Körpergewahrsein und stärkeren Energiefluss. Dies kann sofort erfahren und gemessen werden.





Hardware-Zusätze

Die Hardware-Geräte unten verstärken und erweitern Ihre Möglichkeiten in der energetischen Anwendung und umfassen höhere Frequenzen für Tiefenwirkung und weitere Energieträger. Unsere anderen zusätzlichen Standard-Geräte werden praktisch zum Selbstkostenpreis verkauft.

Plasmagenerator

Verwendet modulierte Plasmalicht, um mit verschiedenfarbigem Licht Frequenzen und Informationen tief in das Gewebe einer Person vor den 20 Entladungsröhren zu leiten. Auch Farbtherapie ist möglich. Er kann in Situationen verwendet werden, in denen die Handelektroden nicht gehalten werden können, einschließlich z. B. bei Tieren und Pflanzen. Die Pioniere in der Frequenztherapie erzielten ihre besten Erfolge mit Licht.



Arbitrary Waveform Generator

Dieser Arbiträsinalgenerator erzeugt eine sehr hohe Auflösung der generierten Frequenzen bis zu 2 Millionen Hz. Er ermöglicht auch die Steuerung der Amplitude und Wellenform. Die Einheit ersetzt den kostengünstigen Frequenzgenerator anderer Systeme wie SCIO oder LIFE, die nur die Sound-Karte des Computers benutzen, deren Ausgabe auf maximal 22.000 Hz begrenzt ist - eine Amplitude im Millivoltbereich, die nicht fühlbar ist und eine feste Wellenform hat.



Health Navigator Home Unit

Die HNHU steht Besitzern des Advanced System zur Verfügung, die ihren Klienten die Einheit für Therapie zu Hause vermieten möchten. Sie kann die Heilwirkung durch tägliche Behandlungen mit den Elektro-, Magnet-, Licht- und Klangtherapiemodulen, die vom CoRe-Programm gewählt werden, dramatisch verbessern.



Licht-Array-Applikator

Dieser Applikator enthält 16 Dioden, die rotes Licht ausstrahlen, und 16 infrarot-LEDs. Jedes Set wird von einem der beiden Kanäle des Health Navigators gesteuert. Mit der Möglichkeit zwei verschiedene Frequenzsätze über zwei verschiedene Lichtträger anzuwenden verspricht dieser neue Zusatz alle früheren positiven Wirkungen in der Lichttherapie zu übertreffen, da das Potential besteht, ein DLE für biophotonisches Licht einzuleiten. Durch das flexible Design kann diese Einheit außerdem an jede Körperkontur angepasst werden.



Display-Brille

Technisch hochentwickelte Brille mit zwei Miniatur-Displays - eines für jedes Auge - mit der der Klient dem Bildschirm in allen bequemen Positionen folgen kann. Ein Kopfhörer ist integriert, so dass die EMDR-Musik privat gehört wird. Helligkeit, Kontrast und Lautstärke lassen sich leicht regeln.





Beamer – Projektor

DLP-Projektor, SVGA 800 x 600 zur Projektion von Software-Bildschirmen z. B. für EMDR, AuroraSoma usw., wenn Klienten an der Sitzung stärker beteiligt werden sollen.



Holografische Armbänder

Holografische Einwegarmbänder – gold- oder silberfarben – die für eine gewisse Zeit mit resonierenden heilenden Informationen informiert werden können.



Informierbare Magnetschildchen

Mit resonierenden Informationen informierbare Magnetschildchen zur therapeutischen Unterstützung einer Person, eines Raums, eines Geschäfts oder eines Wohnbereichs. Sie können in einer Hosentasche, einer Handtasche oder an beliebigen Stellen des Körpers getragen oder an einer beliebigen anderen Stelle angebracht werden.

Elektroden

Zusätzlich zu unseren berühmten biogeometrischen Handelektroden aus Gold bieten wir ein Set weiterer Elektroden an, mit denen elektrische Energie leichter angewendet werden kann.



Akupunkturapplikator

Mit der Akupunturelektrode ist eine präzise Punktanwendung resonierender elektrischer Frequenztherapie möglich. Sie weist konzentrische Elektrodenringe auf - ca. 4,8 mm an einem Ende und ca. 9,5 mm für etwas größere Punkte am anderen Ende.



Kosmetikapplikator

Mit der Kosmetikelektrode werden resonierende Frequenzen auf die Haut und das Gesicht übertragen. Da sie sehr leicht ist, eignet sie sich auch für empfindliche Haut und Kinder.



Applikator für behaarte Bereiche und die Veterinärmedizin

Die Elektrode für behaarte Bereiche und den Einsatz in der Veterinärmedizin ermöglicht die Anwendung resonierender Frequenzen an Stellen, an denen Haare oder Tierfell sonst eine isolierende Schranke bilden. Sie hat 32 Kontaktstifte, die einen zuverlässigen Kontakt erleichtern. Das ist besonders dann nützlich, wenn elektrische Energie auf das Gehirn übertragen werden soll, insbesondere, um neurale Prozesse zu unterstützen. Bei Tieren mit dichtem Fell war die elektrische Frequenztherapie bisher unmöglich.



Massageroller-Applikator

Mit ihrem langen Griff und drei Rollen unterschiedlicher Polarität kann die Massageroller-Elektrode ohne Hilfe auf Bereiche angewendet werden, die sonst schwer erreichbar sind, z. B. den Rücken. Sie hat auch eine Massagefunktion.



DLE-Kugeln

Diese Elektroden sind für Hand- und Körperanwendungen konzipiert und liegen bequem in der Hand. Sie können mit den mitgelieferten isolierenden Handschuhen und dem leitenden Gel auch zur Massage verwendet werden. Die Kugel wird als ein endgültiger Ausdruck von Einheit, Vollständigkeit und Integrität angesehen. In der äußeren hohlen Edelstahlkugel von 7,5 cm befindet sich eine kleine solide Kugel aus Edeltahl. Außerdem enthält sie eine Spirale aus speziell konzipiertem Frequenzdraht in der Form zweier sich gegenüberstehender Wirbeln, die den DLE-Effekt vervollständigt.



Parabolische DLE-Kristallhalbkugeln

Die parabolischen DLE-Kristallhalbkugeln bestehen aus einer perfekt parabolischen Linse, durch die Frequenzen völlig verzerrungslos hindurchgesendet werden können. Wir verwenden eine Mischung aus Granat, Amethyst, Amazonit, Zitrin, Hermit, Quarz, Rosenquarz, Rauchquarz, Tigerauge, Smaragd oder eine Spezialkombination dieser Kristalle. Die Halbkugeln sind mit Salzlösung gefüllt, um insbesondere die Transmission von Komponenten von Hochfrequenzwellen zu ermöglichen. Der Sockel ist aus Edelstahl.



DLE Kristallstab

Diese Elektrode wird mit beiden Händen gehalten, um den Körperkreislauf zu schließen. Sie besteht aus einem 30 cm langen Kristallstab, der mit verschiedenen Kristallen oder, auf Anfrage, einer Spezialkombination gefüllt ist (s. o.). Beide Enden sind mit elektrisch leitfähigem Gummi versehen, so dass die energetische Wirkung gefühlt werden kann. Besonders im Hochfrequenzbereich strahlen die Edelsteine ihre eigenen Resonanzfrequenzen im optischen Bereich aus, die dann durch das Glasrohr abgegeben werden.



Fußelektrode aus Gold

Diese goldlegierte Elektrode ermöglicht den Kontakt mit der besonders empfindlichen Fußsohle. Sie kann zusätzlich zu den beiden Handelektroden eingesetzt werden oder eine von ihnen ersetzen. Optional können eine oder zwei Fußelektroden verwendet werden.





Magnetfeld Applikatoren

(Mit dem Health Navigator einzusetzen)

Der neue Health Navigator ist ein weiteres Beispiel für unser Bemühen, Energiemedizin zu einer wichtigen komplexeren Linie zur Informationsmedizin zu machen und wirkliche, messbare Ergebnisse zu erzielen.

Therapie mit klientspezifischen Frequenzen:

Viele Produkte für die Magnettherapie verwenden entweder konstante Magnete oder feste Frequenz-Sets, von denen allgemein geglaubt wird, dass die bei bestimmten Erkrankungen hilfreich sind. Im Gegensatz dazu ermöglicht CoRe zum ersten Mal, dass klientspezifische Resonanzfrequenzen gefunden werden, wodurch die Wirksamkeit der Energieübertragung signifikant gesteigert wird.

Anmerkung: Diese magnetischen Applikatoren werden am besten mit dem neuen Health Navigator eingesetzt, können aber mit unserem speziellen Adapter auch an unsere frühere Hardware angeschlossen werden. Die Ausgabe der magnetischen Feldstärke ist aber dabei bedeutend weniger stark.

Magnetotherapie – Ganzkörper Matte

**Hier werden Teil 1 und 2 gezeigt

Wird als Rehabilitations-Applikator am Rücken oder zusammen mit Teil 2 als Rehabilitations-Applikator in Form eines ganzen Betts verwendet. Anwendung auf einem Textil-Pad. Besonders geeignet für die Anwendung auf den ganzen Körper - Vorbeugung, Rehabilitation, Anregung des Blutkreislaufs, Muskelentspannung. Der durch vergrößerte Nähte gekennzeichnete obere Teil ist für Anwendungen als ganzes Bett gedacht - für den Kopf des Klienten: Er erzeugt kein magnetisches Feld.

Teil 1: Magnetische Induktion in der Spiralachse auf der Oberfläche des Applikators: 5 mT
Abmessungen: 860 x 480 x 35 mm Gewicht: 2,37 kg Teil 2: Gewicht 1,99 kg

Magnetotherapie – Tunnel Applikator

Dieser Applikator erzeugt ein räumliches Puls magnetfeld - er eignet sich für Anwendungen auf den Rücken, die Hüften, die Gelenke, die Halswirbelsäule und auf den ganzen Körper. Auf einem Textil-Pad auf der betroffenen Stelle oder einem Teil davon anzuwenden.

Magnetische Induktion in der Spiralachse auf der Oberfläche des Applikators: 4 mT
Abmessungen: Innendurchmesser 440 mm, gesamt 510 mm, Tiefe 120 mm, Dicke 8 mm Gewicht: 3,3 kg

Magnetotherapie - Orthopädischer Applikator

Orthopädische Hilfe, die an andere Applikatoren (A2HLg 250 oder A1HPLg) angebracht wird.

Abmessungen: Breite 250 x Höhe 250 x Tiefe 35 mm
Gewicht: 0,335 kg Stärke des permanenten Magnetfelds: 20 mT





Magnetotherapie - Schulter Applikator

Orthopädische Hilfe für das Verbinden von zwei Teilen des Applikators A1HPLg – für die Anwendung auf beide Schultern gleichzeitig

Abmessungen: Breite 650 x Höhe 160 x Tiefe 35 mm Gewicht: 0,280 kg
Stärke des permanenten Magnetfelds: 20 mT

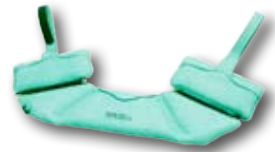

Magnetotherapie - Punkt Applikator

Für lokale Anwendungen oder für den Einsatz als somatologischer Applikator. Die Vibration kann für die leichte Massage von Nervenenden spezieller Organe verwendet werden – z. B. Füße. Außerdem wird der Blutkreislauf angeregt und die Sauerstoffzufuhr verbessert. Das Befestigungsband hält den Applikator an der richtigen Stelle fest.

Magnetische Induktion in der Spiralachse auf der Oberfläche der Applikatoren: 36 mT
Abmessungen: Durchmesser 110 mm, Höhe 29 mm, Gewicht: 0,60 kg



Magnetotherapie - Ganzkörper Applikator

Große Magnetspule. Der Applikator erzeugt ein räumliches Puls magnetfeld - geeignet für Tiefenanwendungen. Geeignet für Anwendungen am Rücken, an den Hüften und anderen Gelenken und an der Halswirbelsäule. Anwendung auf einem Textil-Pad der betroffenen Stelle, so nahe wie möglich an der Körperoberfläche.

Magnetische Induktion in der Spiralachse auf der Oberfläche des Applikators: 4 mT
Abmessungen: Durchmesser 500 mm, Tiefe 345 mm, Gewicht: 8,9 kg



Magnetotherapie - Kissen Applikator

Der dreiteilige faltbare Paddy-Applikator bietet innerhalb seiner Ausmaße mehrere Optionen. Anwendung auf einem Textil-Pad der betroffenen Stelle, so nahe wie möglich an der Körperoberfläche.

Magnetische Induktion in der Spiralachse auf der Oberfläche des Applikators: 16 mT
Abmessungen: Breite 670 x Höhe 220 x Tiefe 35 mm Gewicht: 1,62 kg





HEALTH NAVIGATORTM IN KOOPERATION MIT INERGETIX

INTEGRIERT KOMPONENTEN DER
ENERGIE- UND INFORMATIONSMEDIZIN
IN EIN HYBRIDSYSTEM, DAS SO
MODULAR IST; DASS ES AN IHRE
BESONDEREN BEDÜRFNISSE
ANGEPASST WERDEN KANN
WOBEI ES DIE VORTEILE BEIDER
IN SICH VEREINT.



ENTWICKELT DIE NEUE WISSENSCHAFT
DER INFORMATIONSMEDIZIN UND
DEFINIERT IDEEN WIE:

- DYNAMISCH-LABILES EQUILIBRIUM
- HOLOGRAFISCHE NATUR
- INFORMATIVE RESONANZ
- DIE 4 EBENEN DER EXISTENZ

HAT SICH ZUM ZIEL GESETZT,
INFORMATIONSMEDIZIN UND SPIRITUELLE
MEDIZIN ZU INTEGRIEREN



KOMBINATIONEN VON SOFTWARE UND HARDWARE

Bitte beachten Sie, dass Sie Ihre Zusätze zum Softwareprogramm auswählen können. Hardware-Einheiten bauen gewöhnlich aufeinander auf. Wir können Ihr System auf einem Laptop Ihrer Wahl installieren (nicht inbegriffen).

CIS - CoRe Informational System

Sie können alle informativen Auswertungen und therapeutischen Unterstützungen bereits mit dem CIS-Software-Konfigurationspaket ausführen. Bitte schließen Sie aus unserem günstigen Preis nicht auf schlechtere Qualität im Vergleich zu Konkurrenzprodukten wie NES, e-Lybra, Oberon und anderen vollständig radionischen manuellen oder computergestützten Systemen wie Copen oder Quantec. Im Gegensatz zu diesen liefert die CIS-Konfiguration reproduzierbare Ergebnisse auf der Grundlage unserer überragenden Scanning-Algorithmen. Sie haben auch alle zukünftigen Aktualisierungsmöglichkeiten, mit denen sich die Welt der integrierten Informations- und Energiemedizin öffnen wird. Wir haben den Preis für dieses Grundsystem gering gehalten, um vielen Kunden den ersten Schritt in diese neue Welt zu ermöglichen, ohne das Potential für zukünftige Aufrüstung und Zusätze opfern zu müssen. Diese Systemkonfiguration bietet bereits die Möglichkeit, die Datenbank zu definieren.

- Enthält: 5.0 Software, Aktivierungsschlüssel, Hologrammgenerator
- Empfohlene Zusätze: Organunterstützung, NMDB-Buch

S-1 Basic System

Eine Kombination von Komponenten, die zeigen soll, dass die gleiche Funktionalität, die von konkurrierenden Produkten wie SCIO/LIFE angeboten wird, zu wesentlich geringeren Kosten erhältlich ist, wobei bessere Leistungen wie Reproduzierbarkeit und Möglichkeiten zur Aufrüstung geboten werden. Enthält ein Paar goldlegierter Handelektroden, die nach den Prinzipien der Biogeometrie gestaltet wurden. Das Organ-Scan-Modul ermöglicht das Scannen und die grafische Darstellung von mehreren hundert Organteilen sowie die Echtzeit-Anzeige der Verbesserungswerte. Umfasst das dynamische Frequenz-Biofeedback-Softwaresteuerungsprogramm, das zum ersten Mal in der Geschichte energetische Frequenzunterstützung in einem klientspezifischen Echtzeitmodus ermöglicht, der weit über die üblichen Anwendungen vorprogrammierter Frequenzsätze hinausgeht.

- Enthält: CIS-Komponenten, Organunterstützung, Biofeedback-Programm, RITU, NMDB-Buch.

S-2 Advanced System

Ein kostengünstiger Schritt in die Welt der Informations- und Energiemedizin, in ein System vereint, in das der Health Navigator mit Dualkanal-Technologie inbegriffen ist, der die individuelle Steuerung der energetischen Ausgabe zur Unterstützung mit Klang, TENS und Frequenztherapie über 8 Elektroden, magnetische Frequenztherapie über 7 Applikatoren, Plasmalichttherapie mit unserem 20-röhrigen Plasmagenerator, LED-Array Lichttherapie und Therapie mit Musik und anderen mitgelieferten Wellen-Dateien ermöglicht. (Hardwarezusätze sind nicht inbegriffen). Dazu gehören auch die Resonanzfrequenz-Modi – intelligente, klientspezifische Frequenzen, die im Kontext der Symptome gefunden werden, die für einen bestimmten Klienten eingegeben wurden. Wir fügen auch die Frequenz-Sets der vorprogrammierten RIFE-Frequenzen für mehr als 1100 Erkrankungen hinzu.

- Enthält: CIS-Komponenten, Organunterstützung, Biofeedback, Resonanzfrequenzen, Frequenz-Sets, HEALTH NAVIGATOR, Handelektroden aus Gold, NMDB-Buch
- Empfohlene Zusätze: Plasmagenerator, Elektroden-Applikatoren, magnetische Applikatoren.

Vertreter weltweit
Vertreter vor Ort

Tel: (001) 530-692-9224 • Kalifornien/USA
www.energy-medicine.info

Voraussetzungen für Computer

PC (Personal Computer):

Unterstützte Betriebssysteme:

Windows XP SP2 (SP3 stark empfohlen) nur 32-Bit-Versionen
Windows Vista (SP1 stark empfohlen) nur 32-Bit-Versionen
NET 3.5 SP1 ist erforderlich und im vollständigen Installationspaket enthalten. Die Bildschirmauflösung muss 1024 * 768 oder mehr sein

Die folgenden Betriebssysteme werden nicht unterstützt:

Windows 95, Windows 98, Windows ME, Windows NT4, Windows 2000, Windows64-Bit-Versionen.

Systemanforderungen für Windows XP:

Mindestens 512 MB RAM, 2-3GB empfohlen
2 GHz CPU, 1 GB Festplattenspeicher empfohlen

Systemanforderungen für Windows VISTA:

1 GB RAM, 2-3 GB empfohlen
2,4 GHz CPU, 1 GB Festplattenspeicher empfohlen

Voraussetzungen für Macintosh:

MAC-Computer mit dem neuen Intel Core Prozessor, single und dual, in MAC und MAC PRO book können mit CoRe ohne Probleme eingesetzt werden. Sie müssen das CoRe-System im BOOTCAMP-Modus ausführen, der automatisch zu jedem neuen MAC gehört. Sie können auch die Software von Parallels und VMWare verwenden, um virtuelle PCs zu schaffen, auf denen die CoRe-Software ausgeführt werden kann.

Internationale Yahoo-Gruppe

Die Mitgliedschaft in unserer internationalen Yahoo-Gruppe steht zwei Wochen nach dem Lieferungsdatum Ihres neuen Systems zur Verfügung. Die Teilnahme an dieser Online-Gruppe bietet Benutzern eine dynamische und expansive Möglichkeit zum Erfahrungsaustausch mit anderen Therapeuten.

Online-Schulung

Kostenlose Online-Gruppenschulungen werden jede Woche angeboten. Wir haben die Erfahrung gemacht, dass sich Benutzer in der Navigation durch das System innerhalb des ersten Gebrauchsmonats sicher fühlen. Zu den Schulungen gehören systematische Darstellungen des Systems sowohl nach Fenstern als auch nach speziellen Themen. Sie erfolgen über Webconferencing, wofür ein Telefonanschluss und Internetverbindung notwendig ist. Es stehen auch Links zu aufgenommenen Sitzungen zur Verfügung.

Interaktive Demos

Interaktive Demos können heruntergeladen werden

Benutzerhandbuch und Installationsanleitungen

In unserem schriftlichen Begleitmaterial werden die Schritte für die Verfahren dargelegt. Haben Sie die Grundsätze des Inergetix- CoRe System™ einmal erfasst, werden Sie den Einsatz einfach finden. Die meisten Benutzer können das Inergetix-CoRe-System™ mit Zuversicht einsetzen, bevor sie eines unserer optionalen Live-Schulungsseminare besucht haben.

Eigentumsübertragung

Wir erheben eine Übertragungsgebühr von 10 % des ursprünglichen Preis des Systems, wenn ein Benutzer sein System verkauft. Die Gebühr wird dazu verwendet, die Lizenz an den neuen Besitzer zu übertragen, Schulung und technische Unterstützung bereitzustellen und um zur Aufrüstung zu berechtigen.

Bitte wenden Sie sich an uns, wenn Sie an weiteren Informationen oder einer persönlichen Vorführung interessiert sind, oder Fragen haben.
Wir geben Ihnen gerne Auskunft.



CDS Enterprises – Switzerland
www.cds-enterprises.ch

Schweiz, Österreich und Deutschland
Kontakt-Details:

David Snoad, CDS Enterprises
Eschenstrasse 6, 9032 Engelburg, Schweiz
Tel./Fax + 41 (0)71 278 30 63
info@cds-enterprises.ch

Johann Hula, Wien, Österreich
Tel. +43 676 970 45 47
Fax +43 (1)292 617 615
office@namensanalyse.com



ENERGY MEDICINE SYSTEM™ HEALTH NAVIGATOR™

INFORMATIONAL MEDICINE SYSTEM™

Eigenschaften

- Mehr als 100.000 Resonanzen
- Leicht benutzerdefinierbare und erweiterbare Datenbank
- Umfangreiche Kategorie emotionaler Konzepte
- Fähigkeit, ein beliebiges körperliches Substrat zu informieren
- 1100 vorprogrammierte Frequenzsequenzen
- Klientenspezifische Resonanzfrequenzen bis zu 2 MHz
- Biofeedback-Frequenzen in Echtzeit
- Hardware für spürbare energetische Ausgaben
- Unterstützung mit Klang, Licht, Elektrizität und Magnetismus

Vorteile

- Beste Reproduzierbarkeit von Ergebnissen
- Geringere Analysenzeit, wichtige Probleme werden in Sekunden erkannt
- Potential für einen Heilungsbeginn schon während der Analyse
- Es kann zwischen physikalischen, energetischen, informativen oder spirituellen Feldern gewählt werden
- Möglichkeit, beschreibende Symptome und Filter einzugeben
- Leichtes Einrichten von therapeutischen Unterstützungsplänen
- Kostengünstig, modulares Design
- Attraktive Rabatte für Besitzer konkurrierendes Produkte
- Geld-Zurück-Garantie
- Anreize bei Empfehlungen
- Leichte Online-Aktualisierungen, kostenlos für ein Jahr
- Ein Jahr Garantie auf Hardware
- Benutzerfreundliches, weltweites Support-Netzwerk, wöchentlich Online-Schulungen, 25 Seminare weltweit
- Zertifizierung durch die Academy of Informational Medicine und entsprechende Versicherung möglich

Rufen Sie unsere weltweiten Händler
oder örtlichen Vertreter an

<http://www.energy-medicine.info/distributorship.html>

Tel: (001) 530-692-9224 • Kalifornien/USA
www.energy-medicine.info